JOCHI CAMARA

Artista Plástica

JOCHI
CAMARA
2015

JOCHI CAMARA 2017

focus on what really matters....

JOCHI CAMARA

bigbox
bigbox
bigbox
JUCHI CAMARA
JUCHI CAMARA

JUCHI CAMARA

JUCHI CAMARA

bigbox
JUCHI CAMARA

JOCHI
CAMARA
2015

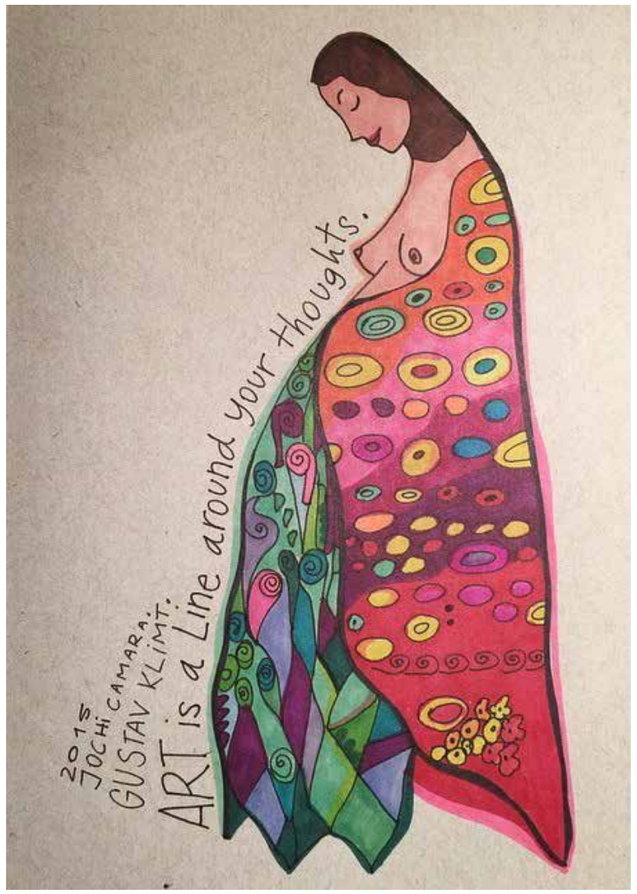
2015
JOCHI CAMARA
GUSTAV KLIMT.
ART is a Line around your thoughts.

JOCHI
CAMARA
2016

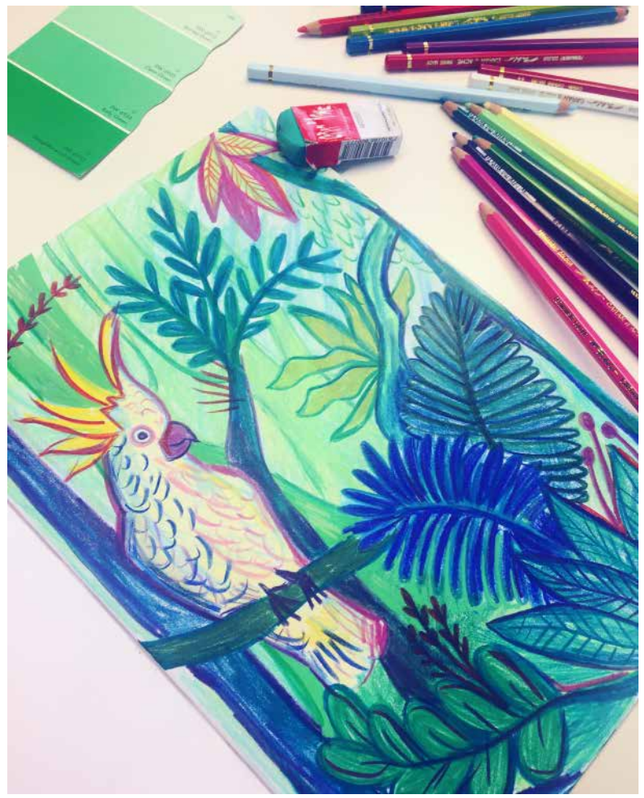

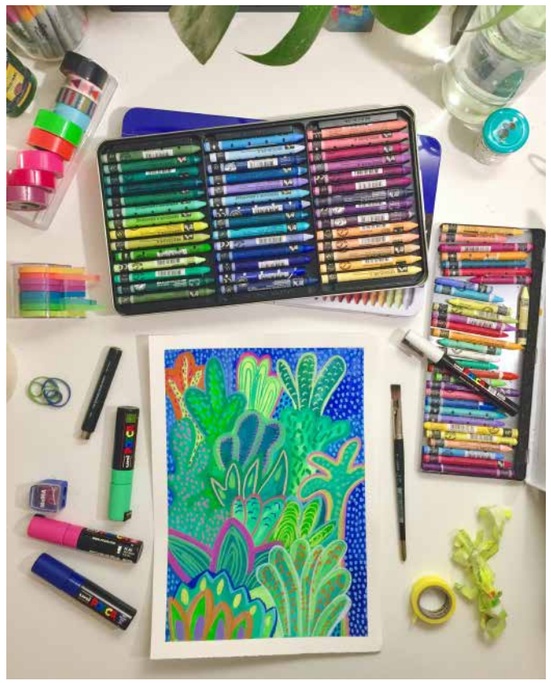

cuadernosledesma

NOVIEMBRE 2016
farmacity
-30%
en productos seleccionados de
MAKE UP
Y CREMAS
JOCHI CAMARA

ARTISTA DEL MES
biografía
JOCHI CAMARA
Soy Jochi Camara, artista plástica. Nací en Córdoba en 1986 y vivo en Buenos Aires.
Mi curiosidad y admiración por el arte me llevó a explorar diferentes técnicas y expresiones como la ilustración, el collage, la pintura y el muralismo. La naturaleza y los colores estridentes de mis obras definen mi estética personal y reflejan a la perfección mi personalidad creativa, divertida y espontánea.
Me inspiro principalmente en la naturaleza, el arte moderno y de vanguardia. También, en las ilustraciones de cuentos infantiles o texturas en donde reina el color y sus contrastes. Además, sigo a ilustradores de todo el mundo y con ellos aprendo sobre color, forma, técnica y composición.
Para esta obra, me base en la frescura de la primavera, sus colores saturados y, por sobre todo, en las flores y plantas que renacen en esta época.
Usé la técnica de la ilustración en papel, pasada luego a ilustración digital.
Me gustó mucho la flexibilidad a la hora de crear mi obra. Me encantó que sean tan abiertos, respetando así mi estética personal. Sentí el apoyo y la ayuda de todo el equipo de farmacity.
SUMARIO
MEDIOS DE PAGO

-30%
en productos seleccionados de
MAKE UP
Y CREMAS
JOCHI CAMARA
ADEMÁS, COMPRÁ ONLINE EN farmacity.com

SOMOS OHLALÁ!
La artista de nuestras carátulas...*
Jochi Camara
NATURALEZA SALVAJE

FEBRERO
SUMARIO
FEBRERO
CALIDAD DE VIDA
SEXO Y PAREJA
MODA
BELLEZA Y SALUD
CASA
VIAJES
ADEMÁS
NRO. 107

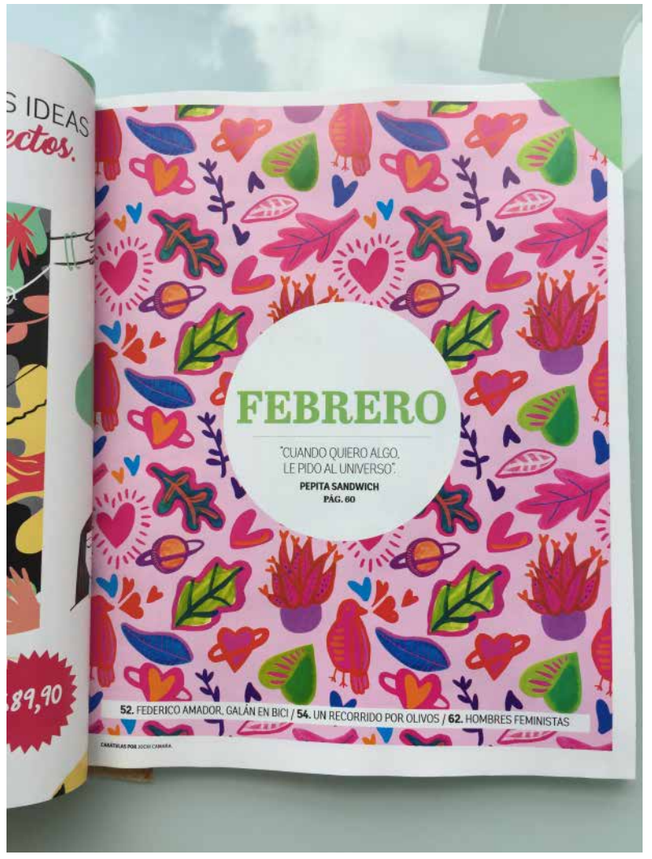
FEBRERO
"CUANDO QUIERO ALGO, LE PIDO AL UNIVERSO".
PEPITA SANDWICH
PÁG. 60
52. FEDERICO AMADOR, GALÁN EN BICI / 54. UN RECORRIDO POR OLIVOS / 62. HOMBRES FEMINISTAS

SEXO Y PAREJA

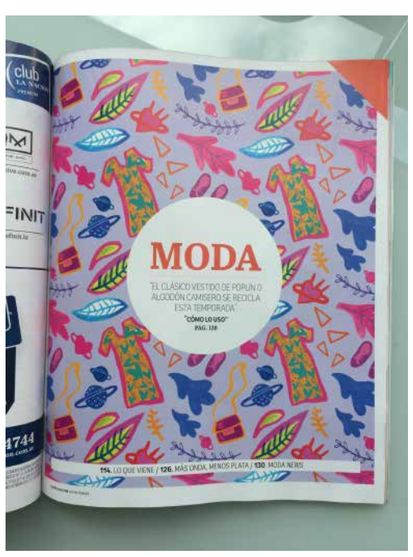
MODA

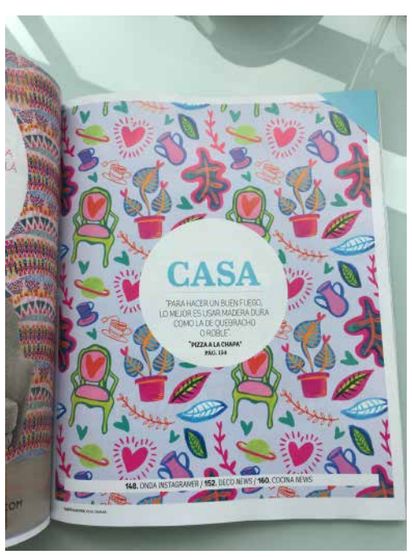
CASA

CALIDAD DE VIDA

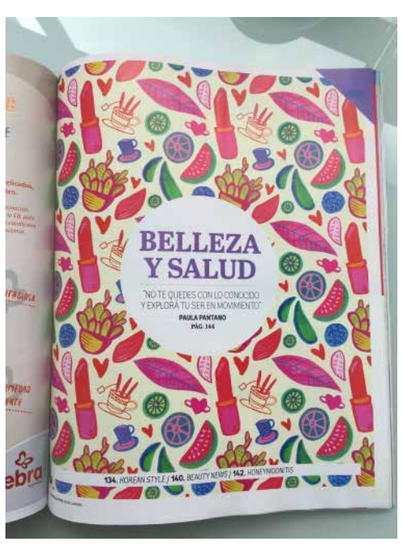
BELLEZA Y SALUD

VIAJES

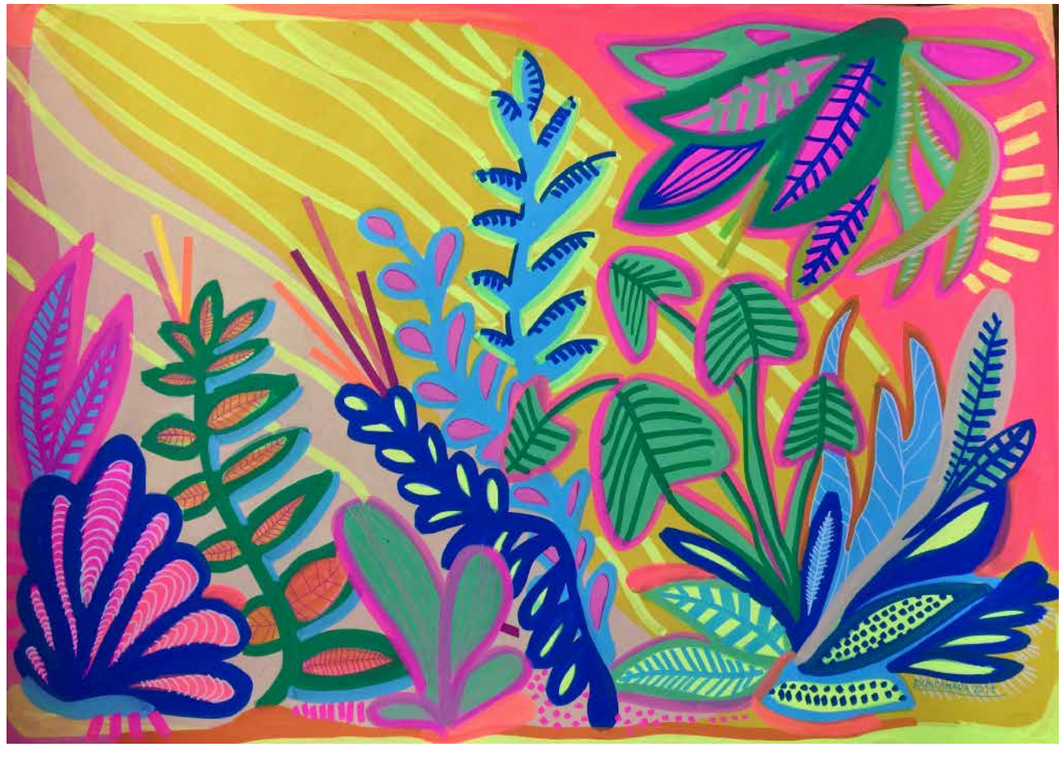

FLY ME TO the MOON
you make me feel
so young
I love you
like a penguin
2016

FOCUS ON WHAT
Really MATTERS

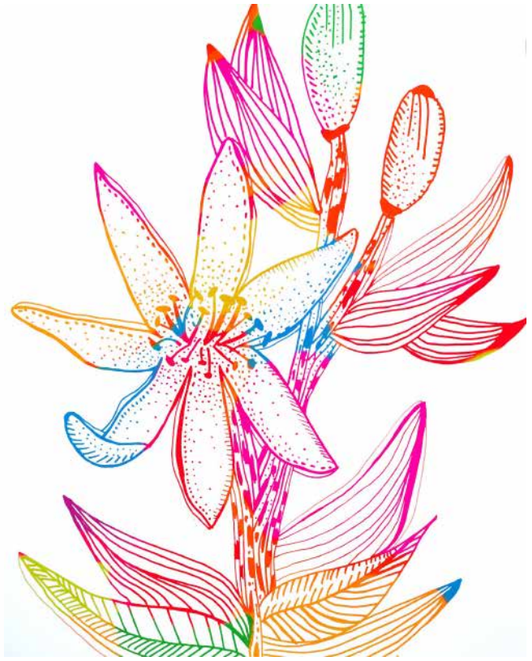

ARTE
Jochi
CAMARA
2017

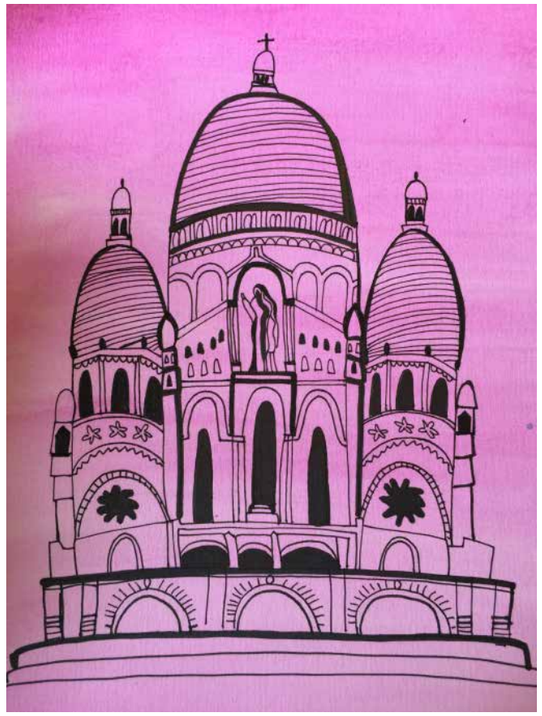

JOCHI
CAMARA
2017

JOCHI CAMARA 2017

CHEETAH

ALVAREZ

like

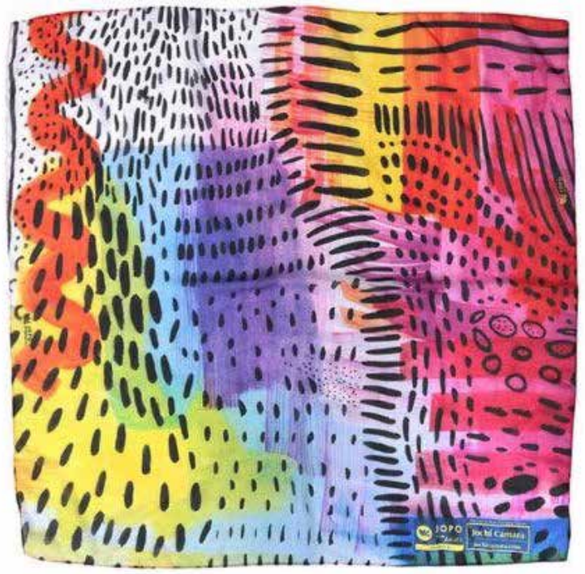

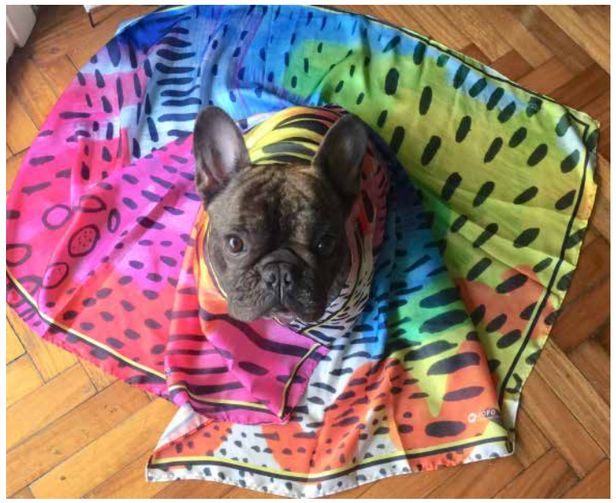

MI
CORAZÓN
JOCH CAMARA 2017

JOCH CAMARA 2017

JOCH CAMARA 2017

JOCH 2016
CAMARA

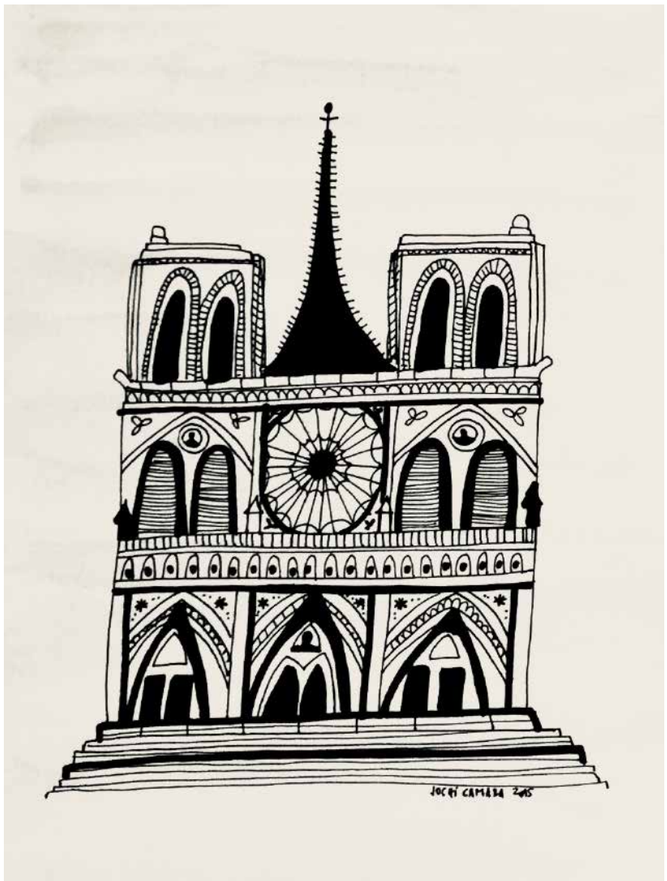

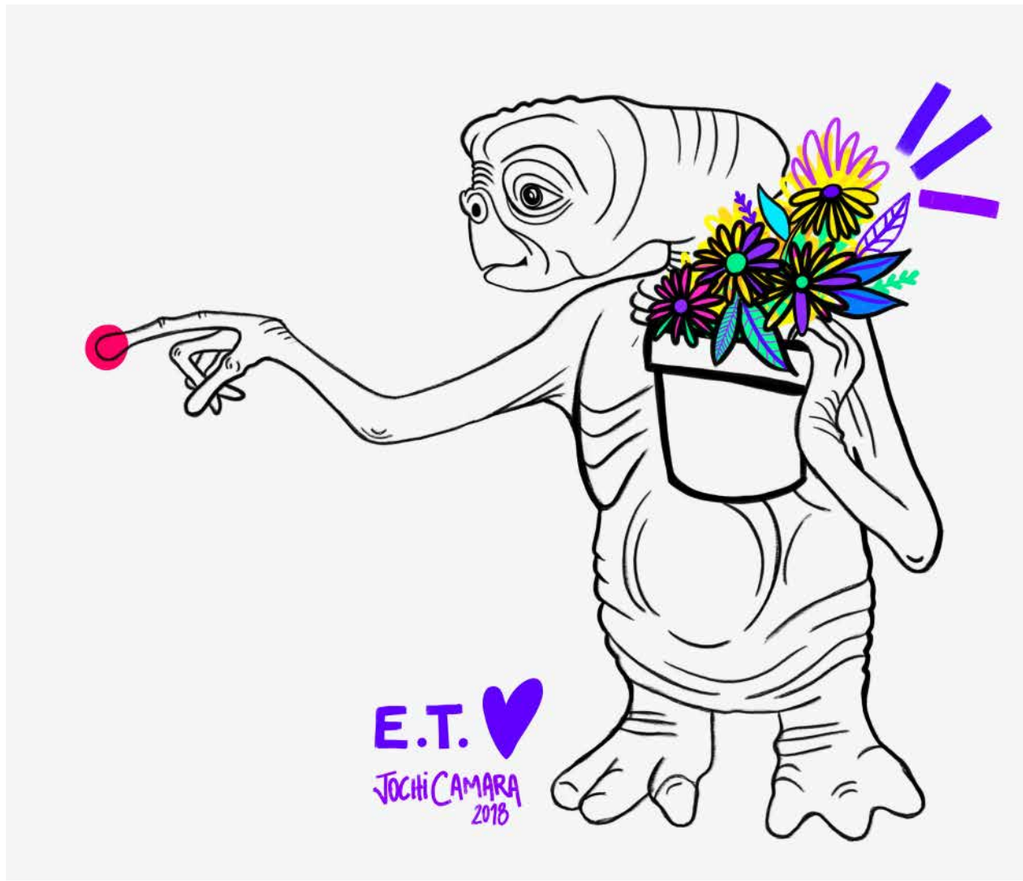
E.T.
JOCHI CAMARA
2018

India
JOCHI
CAMARA
2017

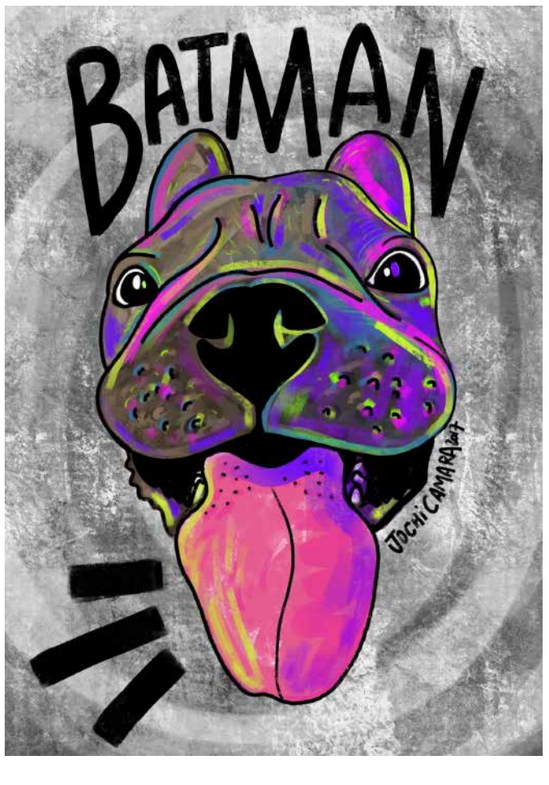
BATMAN
JOCHI CAMARA 2017

SABADO 7
MAYO
ENCUENTRO
23 hrs. BAR
JUAN M. ROSAS 41
LOMAS
DEL MIRADOR
BS AS
junto a
HERMANO
RUIDO
VIEJA
TORTURA
$30
entrada
LOOK AT THE CHINO
TOUR
DRAGÓN
La Magia China
JOCHI CAMARA

MAY
CAVANAGH
&
JORGE IGNACIO
SÁNCHEZ RICOY
TE INVITAN A SU CASAMIENTO
SÁBADO
17/12
18Hrs
Capilla Nuestra Señora de Lujan
TORTUGAS C.C.
Panamericana Km 38,5
Ramal PILAR
TE ESPERAMOS
despues de la
CEREMONIA
EL DORADO
Ruta 26 Km 2,5
R.S.V.P.
jorgeymayz2016@gmail.com
115 6052 0070

charming nights
Gerry Vitullo
& the all stars of
jazz
20.30
VIERNES
ABRIL 8
Sky Bar
HOTEL PULITZER
MAIPU 907 . CABA

FUSION
LIVING
MAYO
JUEVES 5
20 hrs.
Fusion Bar & club
Florida 328
Gerry Vitullo
& the all stars of
jazz
JOCHI CAMARA

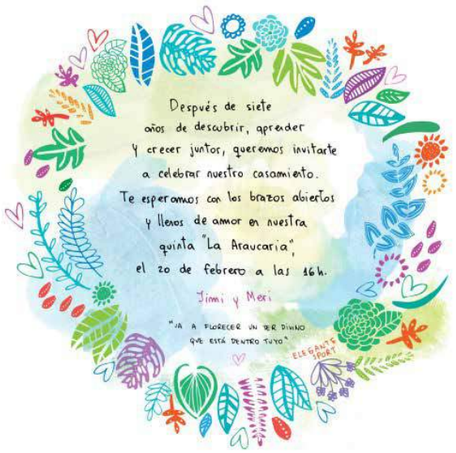
Después de siete
años de descubrir, aprender
y crecer juntos, queremos invitarte
a celebrar nuestro casamiento.
Te esperamos con los brazos abiertos
y llenos de amor en nuestra
quinta "La Araucaria",
el 20 de febrero a las 16h.
Jimi y Meri
"VA A FLORECER UN SER DIVINO
QUE ESTÁ DENTRO TUYO"
ELEGANTE SPORT

ULTIMA FIESTA STA en el FARO
SABADO
2 ABRIL
GRAL. ROCA 1733
FLORIDA
Vicente Lopez
24 hrs.
Solicitar contraseña por inbox a Chugo, Andrés, Max, Mono
JOCHI CAMARA

7 de Julio
TIGER & SAN
Te invitan a festejar que
desde 1988 son mucho más
que dos...
21 hrs.
RSVP
en
SALGUERO PLAZA EVENTOS
Jeronimo Salguero 2686. CABA
Elegante Sport

Wedding Day
SAVE THE DATE
2018
3 de Mayo
11 hrs
Uruguay 753
Registro Civil
RSVP
Te esperamos
a las 12.30 hrs.
en La
Malbequería
Guerrichaga 1448
Buenos Aires
Agus & Juane

LOOK AT THE CHINO
21 hrs
SÁBADO
1 ERO
ABRIL
JUNTO A
FELIZ
Entierro
LADO B
NICETO CLUB
HUMBOLT 1358

SAVE THE DATE
Te invitamos a nuestro Civil
BARBIE & JAVIER
30 de ABRIL
12:30 hrs
Campo Aragón
2017
CHOROMORO
TUCUMÁN

12/12
SAVE THE DATE
BELU & LOLO
17:30 Hrs
Parroquia
SANTA RITA
Darregueira 630 · Boulogne
R.S.V.P.
belu y lolo 2015 @ gmail.com
LET'S
PARTY
HORTENSIAS EVENTOS

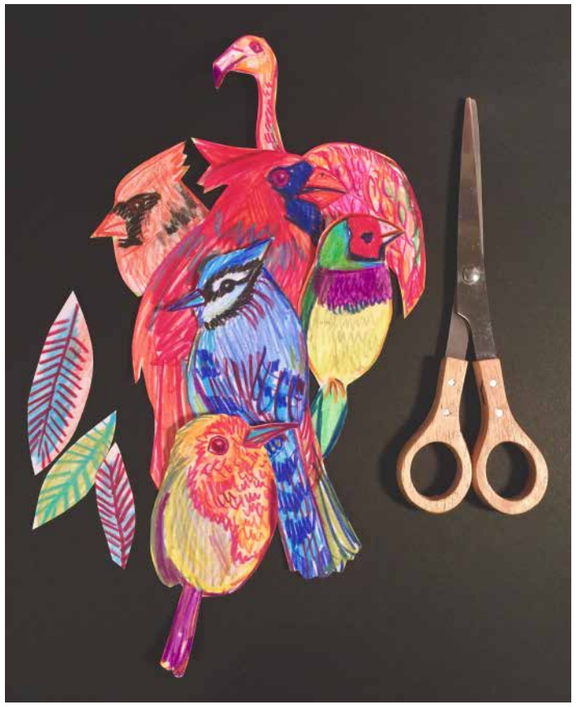

JOCHI CAMARA 2017

JOCHI CAMARA
2017

JOCHI CAMARA 2017

"violet"

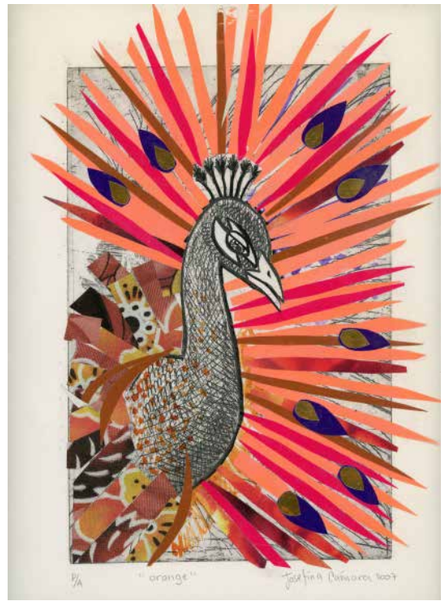
"orange"

"vert"

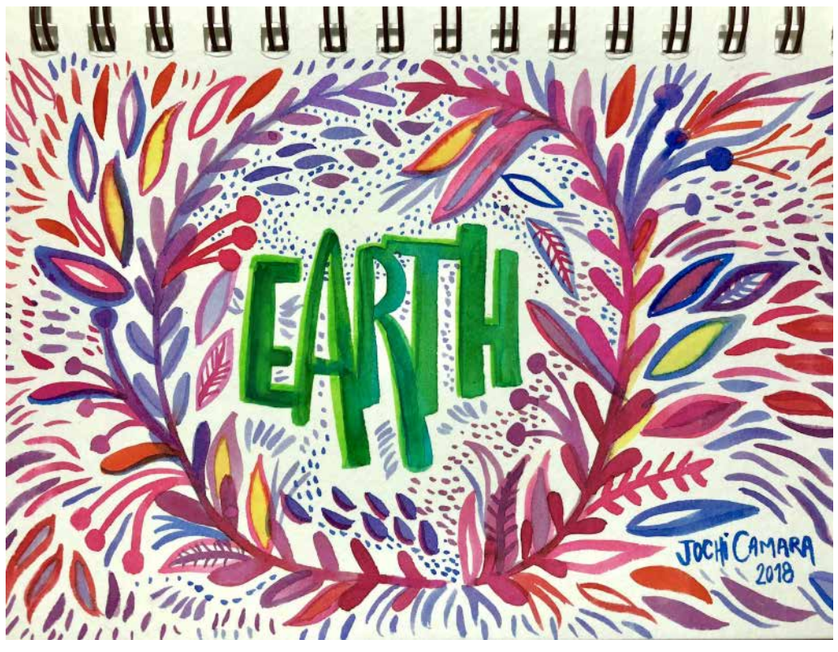
EARTH
JOCHI CAMARA
2018

ART
bags
JOPO

you
are my
sun,
my moon,
and all
my stars.

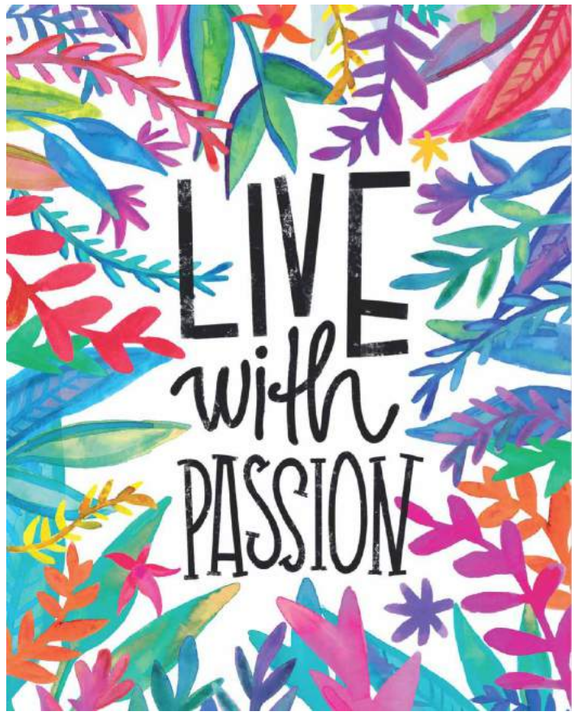
LIVE
with
PASSION

LIFE IS WHAT
HAPPENS To you
while you are
BUSY making
other PLANS

PARIS

FLY

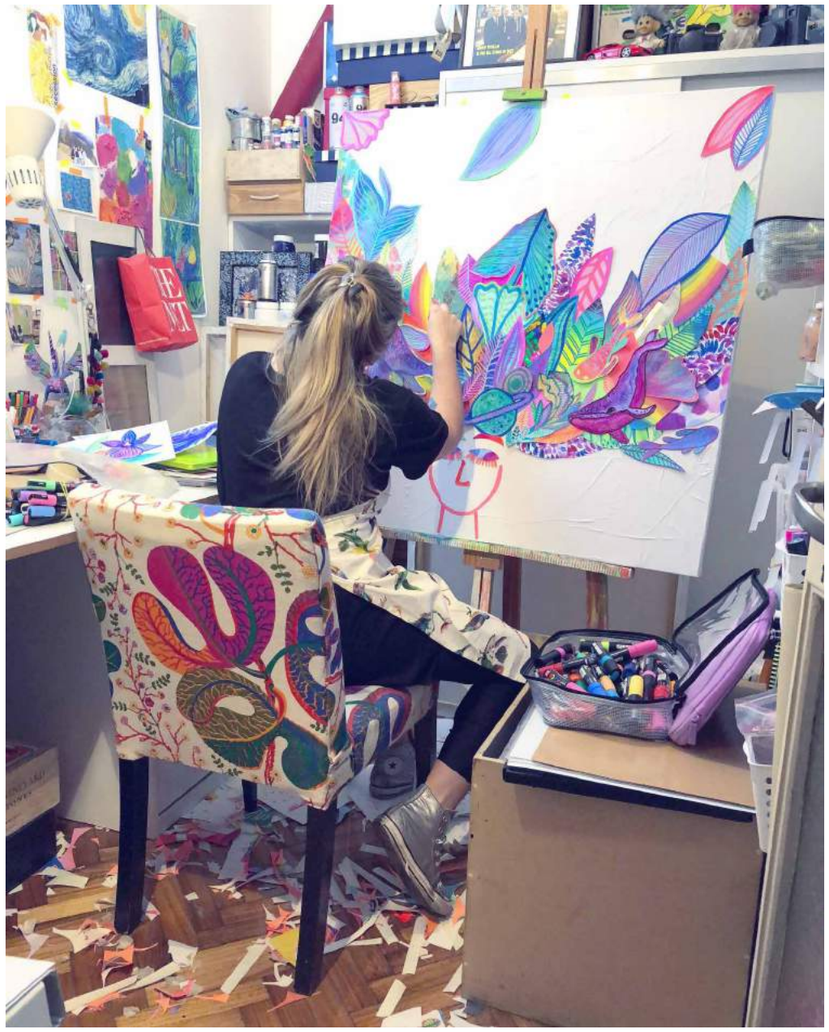

JOCHI CAMARA
2018

brother
uni POSCA

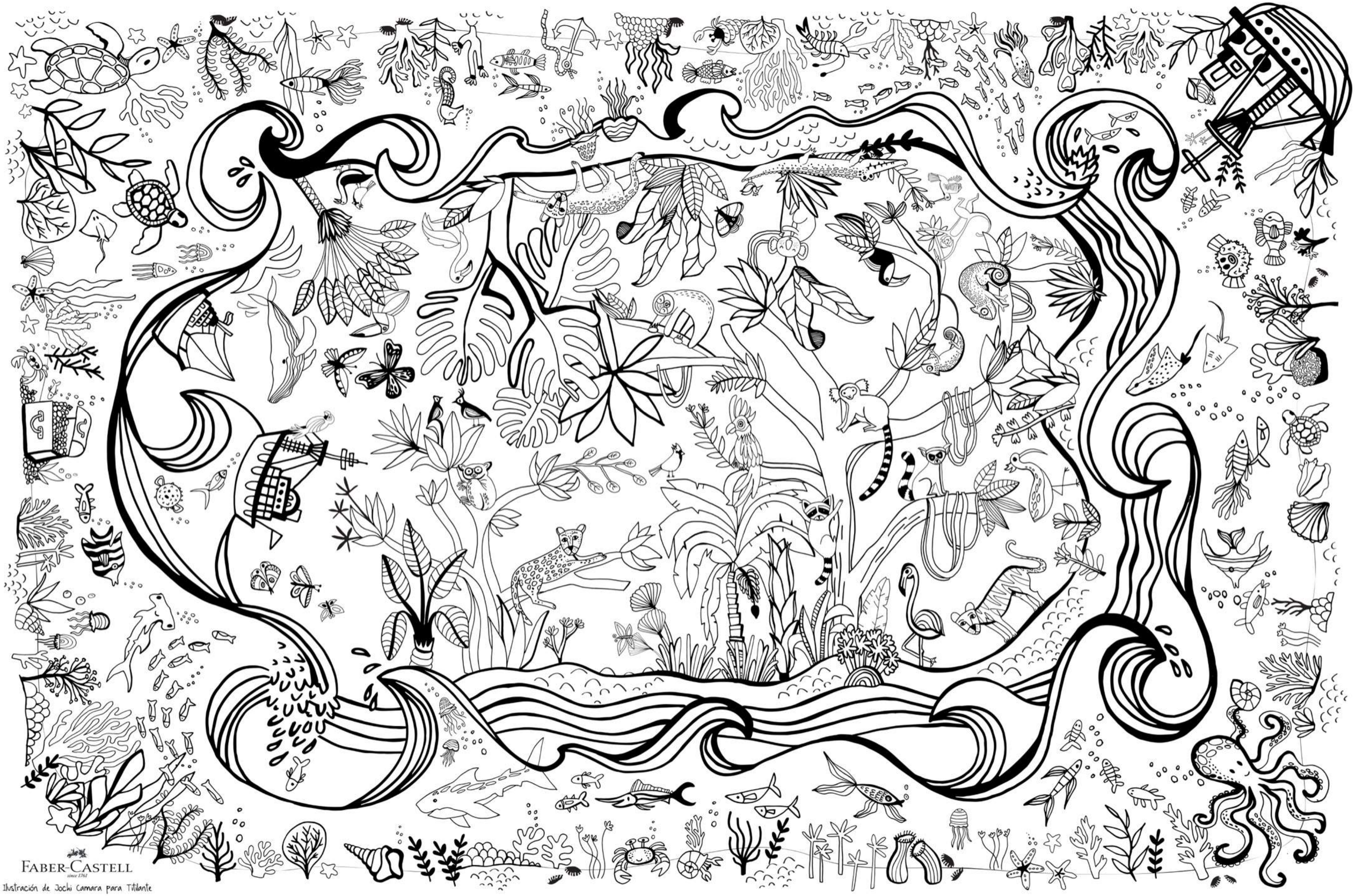

FABER-CASTELL
since 1761

Ilustración de Jochi Camara para Titilante

VOS TAMBIEN SOS PARTE
DE LA NATURALEZA

¡FELIZ
DÍA!
SOÑADORAS
ATREVIDAS
DULCES
APASIONADAS
LINDAS
INTELIGENTES

¿QUÉ PUEDE
HACER UNA MARCA
DE BELLEZA POR EL
MUNDO?
TRABAJAR
PARA QUE UNA SELVA CREZCA
Y NO DESAPAREZCA
natura
JOCHI CAMARA
#PORUNMUNDOMÁSBONITO

JOCHI CAMARA

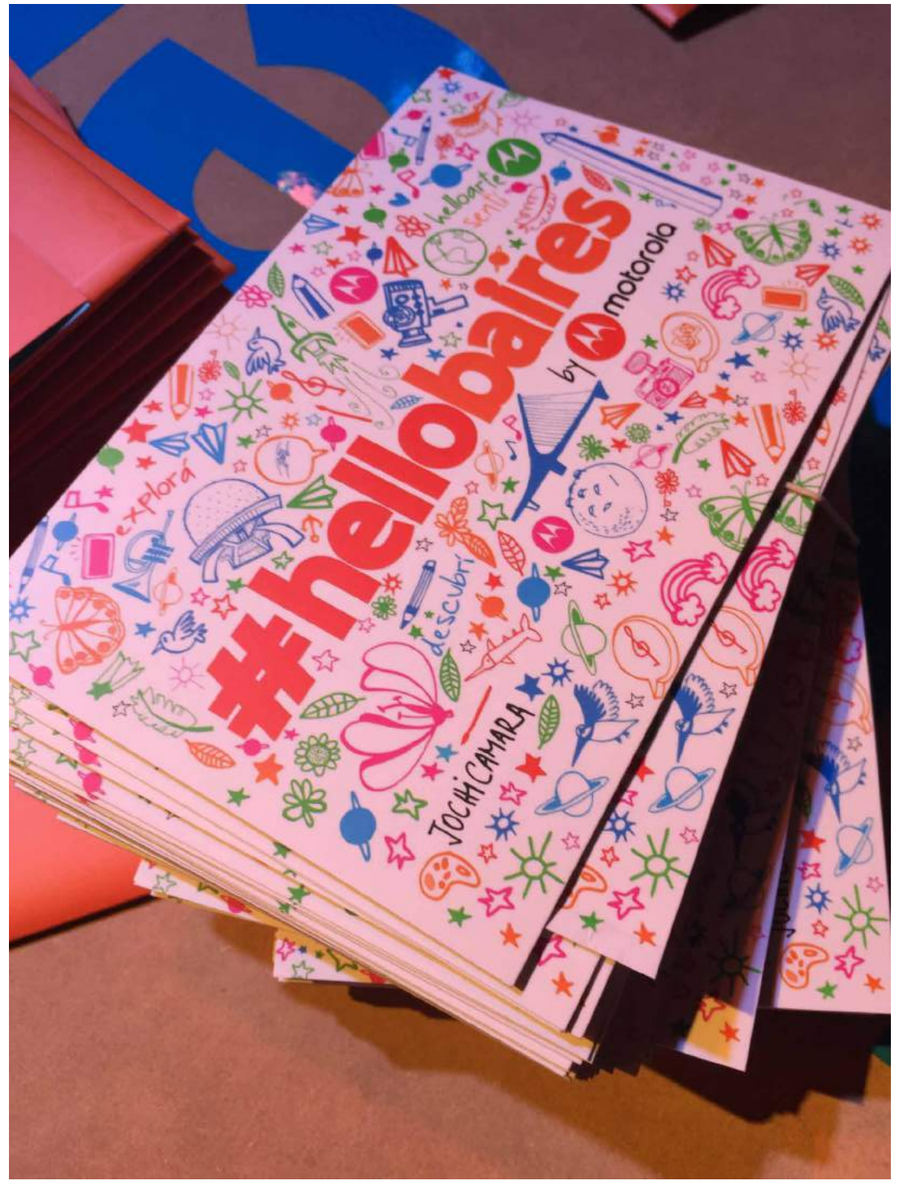
#hellobaires
by motorola
explora
descubri
JOCHI CAMARA

JOCHI CAMARA 2019

JOCHI CAMARA 2019

JOCHI CAMARA 2019

UHU
MADISON
PROFESSIONAL
POSCA

WINSOR & NEWTON
elegí la perfección
seguinos en
& Newton Argentina

JOCHI

Ciudad Inteligente
Una Ciudad Inteligente
es una Ciudad sustentable.
SB 2016 BUENOS AIRES
Buenos Aires Ciudad
Vamos Buenos Aires

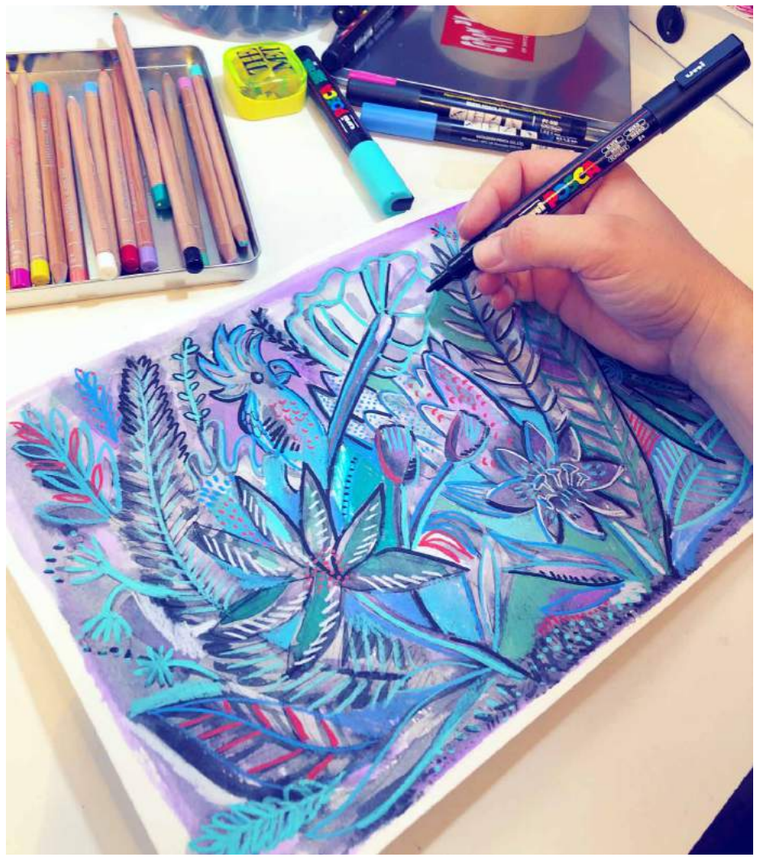

JOCHI CAMARA

TEO
JOCHI CÁMARA

JOCHICAMARA2018

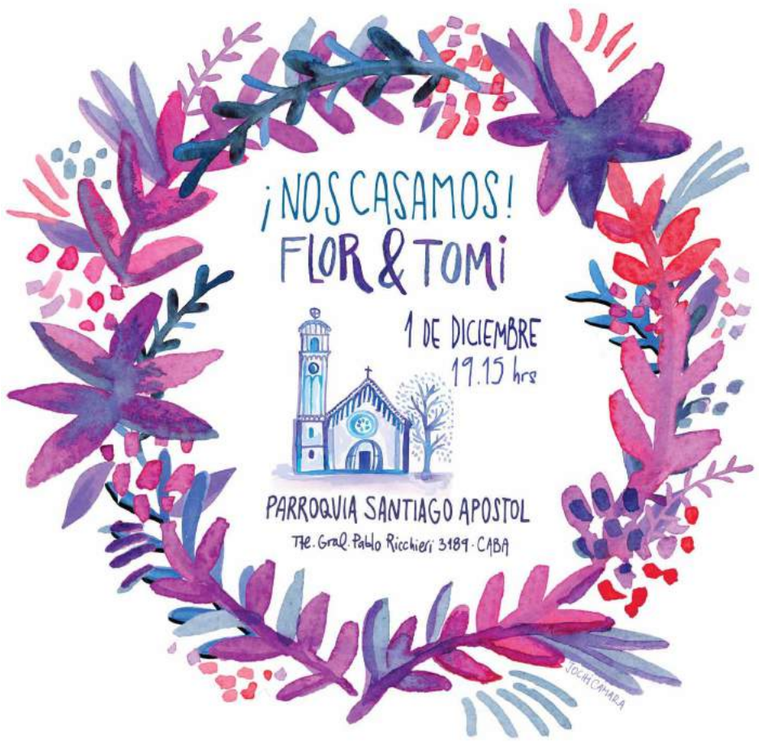
¡NOS CASAMOS!
FLOR & TOMI
1 DE DICIEMBRE
19.15 hrs
PARROQUIA SANTIAGO APOSTOL
Tte. Gral. Pablo Ricchieri 3189 - CABA
JOCHICAMARA

VERO & ANDY
¡Queremos que nos acompañes en nuestro casamiento!
3 de Noviembre
17.30 hrs.
CAPILLA STA. TERESITA
RSVP
TE ESPERAMOS
después de la ceremonia
FINCA MADERO EL ROBLE